

**DELIBERAZIONE A CONTRARRE AI SENSI DELL'ART. 32, C. 2 DEL D.LGS. N.**

**50/2016 smi**

**LAVORO**

**Firenze li, 06/06/2018**

**All'Ufficio Appalti**

*Da compilare e firmare il Responsabile Unico del procedimento allegando:*

- specifiche tecniche Ufficio Richiedente ed eventuali preventivi richiesti protocollati,
- eventuale analisi costi/benefici che illustri tutte le alternative ivi compresa l'opzione zero
- Capitolato Tecnico

**Il Responsabile Unico del Procedimento**

VISTO il d.lgs. 50/2016 e in particolare il comma 2 dell'art. 32

VISTO l'art. 36 del D.Lgs 50/2016 "Codice degli appalti in vigore dal 19.04.2016";

VISTO il Regolamento Economico di MERCAFIR S.C.P.A.

*RICHIAMATO l'art. 36 comma 2 lettera a (per affidamenti diretti di importo inferiore a € 40.000,00, obbligo di adeguata motivazione nel caso di affidamento diretto)*

*NEL RISPETTO dei principi di trasparenza, rotazione, parità di trattamento*

RILEVATA l'esigenza di indire la procedura **per l'acquisizione DI LAVORI DI RIPRISTINO SEGNALETICA ORIZZONTALE – VERTICALE ALL'INTERNO DEL CENTRO ALIMENTARE POLIVALENTE DI FIRENZE RIPRISTINO PARCHEGGI "TETTOIA F6" – PERCORSI PEDONALI "PADIGLIONE 1"**.

**Anno di competenza 2018**

Per questa procedura ai sensi dell'art. 31 il RUP nominato dal Presidente è Pierpaolo De Paoli .

**DECRETA**

Art. 1. Le premesse fanno parte integrante e sostanziale del presente provvedimento.

Art. 2. **Si delibera l'avvio delle procedure di acquisizione in economia per quanto sopra indicato**

Art. 3. L'importo di spesa presunto (iva esclusa) **ammonta a € 9.957,74 split payment.**

Art. 4. L'ACQUISTO SOPRA SPECIFICATO dovrà essere realizzata **entro 15 gg.** lavorativi decorrenti dalla stipula del contratto/ordinativo con l'aggiudicatario. L'offerta richiesta dovrà essere comprensiva di eventuali costi di trasporto e dei costi aggiuntivi di consegna.

Art. 5. Il criterio di scelta del contraente è quello:

- dell'offerta economicamente più vantaggiosa, ai sensi dell'art. 95 c. 2 del D.Lgs. 50/2016 e successive modifiche e integrazioni, (elencare nel Capitolato i parametri di scelta)

**X del prezzo più basso, ai sensi art. 95 c. 4 del D.Lgs. 50/2016**

Art. 6. DISPONE l'avvio della procedura di AFFIDAMENTO

- Affidamento diretto a cura del RUP art. 36 comma 2 lett. a del D. Lgs. 50/2016
- **X Affidamento diretto con richiesta di preventivi art. 36 comma 2 lett. a del D. Lgs. 50/2016**  
( Elencare ditte a cui richiedere offerta, qualora non ci siano iscritti nell'Albo Fornitori per la categoria di cui alla presente RDA dovrà essere preventivamente effettuata una manifestazione di interesse)
- Affidamento con procedure attraverso un mercato elettronico (specificare quale) come previsto art.. 36 comma 6 D. lgs. 50/2016
- Procedura in economia - procedura negoziata con o senza pubblicazione del bando ( Seduta pubblica) come previsto art. 36 comma 2 let.b) D. Lgs. 50/2016 (40.000,00/150.000,00)



Operatori economici scelti dal R.U.P.	p.iva (compilare sempre anche in caso di affidamento diretto) ..	MAIL /PEC/
1		
2		
3		
4		
5		

Nel caso non ci siano operatori economici iscritti all'Albo Fornitori si chiede di fare un'indagine telefonica o indagine conoscitiva di mercato al fine di trovare ditte idonee a formulare l'offerta.

Art. 7. Ulteriori dettagli tecnici saranno forniti agli Operatori Economici dal Servizio in Epigrafe. In allegato alla presente : Specifiche Acquisti forniture – Capitolato tecnico accordo quadro fornitura materiali elettrici

**Il Responsabile Unico del Procedimento (nominato come da Atto di delega funzioni del 09/09/14)**

**PIERPAOLO DE PAOLI**

RISERVATO ALL'UFFICIO SICUREZZA

PRIMA DELL'AVVIO DELL'INDAGINE DI MERCATO, SENTITO IL PARERE DEL RSPP DELLA SEZIONE, SI VALUTA LA PRESENZA DI RISCHI DA INTERFERENZE COME SEGUE:

- NO - SI

INOLTRE SI VALUTANO I COSTI DELLA SICUREZZA COSI' COME:

- NO In relazione a questa Richiesta le misure di sicurezza relative all'eliminazione o alla riduzione dei rischi non comportano costi della sicurezza che, pertanto, sono pari a zero.
- X SI oneri per la sicurezza previsti € 100,00

(nel caso di risposta affermativa l'Ufficio Sicurezza sarà Responsabile della documentazione da fornire agli Operatori Economici)

Firma R.S.P.P.

**Riservato UFFICIO APPALTI**

**RICHIESTA DI ACQUISTO N. 240**

**Del 06/06/2018**

**CIG Z9C23E33AF**

**CUP (eventuale)**

Verificato quanto sopra si specifica che l'Impresa aggiudicataria sarà individuata mediante l'espletamento di apposita procedura (evidenziare la procedura scelta dal RUP):

- Affidamento diretto a cura del RUP art. 36 comma 2 lett. a del D. Lgs. 50/2016
- X Affidamento diretto con richiesta di preventivi art. 36 comma 2 lett. a del D. Lgs. 50/2016 ditte invitate

Nome Operatore economico.....	Partita IVA.....	FAX O PEC.....

- Affidamento con procedure attraverso un mercato elettronico (specificare quale)..... come previsto art. 36 comma 6 D. Lgs. 50/2016 (specificare se ODA O RDO) NEL CASO DI RDO compilare il format sopra con specifiche dei fornitori invitati o allegate schema excel
- Procedura in economia (tempistica minima per affidamento 45 giorni – Seduta pubblica) come previsto art. 63 D. Lgs. 50/2016 compilare il format sopra con specifiche dei fornitori invitati o allegate schema excel
- Procedura negoziata ai sensi art. 36 D. Lgs. 50/2016

Il contraente sarà scelto in base a

- Offerta economicamente più vantaggiosa
- X Prezzo più basso

DATO ATTO che:

- in merito alla regolarità contributiva della Ditta affidataria, è stato acquisito apposito DURC on-line;

- il pagamento verrà effettuato previa verifica dell'esatto adempimento della prestazione, esclusivamente con le modalità di cui all'art. 3 Legge n. 136/2010 (tracciabilità dei flussi finanziari) con bonifico bancario, entro 60 giorni dalla presentazione di regolare fattura;

si rileva che:

- sono in corso le verifiche in ordine ai requisiti ed alle dichiarazioni rese dai rappresentanti della Ditta suddetta e si stanno acquisendo le relative certificazioni attestanti il possesso dei requisiti di legge;

SI DA' ATTO che

MERCAFIR S.C.P.A.

- il contratto verrà stipulato mediante corrispondenza, secondo l'uso del commercio, consistente in un apposito scambio di lettere, anche via PEC, ai sensi dell'art. 32 - comma 14 - D. Lgs.vo n. 50/2016;

-- al presente affidamento si applicano, le norme di cui al modello di organizzazione e controllo ai sensi del D. Lgs.vo n. 231/2001 e al codice etico pubblicato sul sito istituzionale di Mercafir S.C.p.A..

Pubblicazione sul sito della documentazione SI

Firma Responsabile Ufficio Appalti MONICA FOGGI

#### AUTORIZZAZIONE ALL'ACQUISTO

Firenze lì,     /     /

Firma autorizzativa SPESA

Il Presidente .....GIACOMO LUCIBELLO.....

**Le firme, sono state apposte sull'originale del presente atto e la presente determinazione è conservata in originale negli archivi di Mercafir scpa .**

**LAVORI DI NUOVA RECINZIONE INTERNA-ESTERNA  
 PRESSO IL LATO SUD-EST AREA MERCAFIR  
 CENTRO ALIMENTARE POLIVALENTE DI FIRENZE**

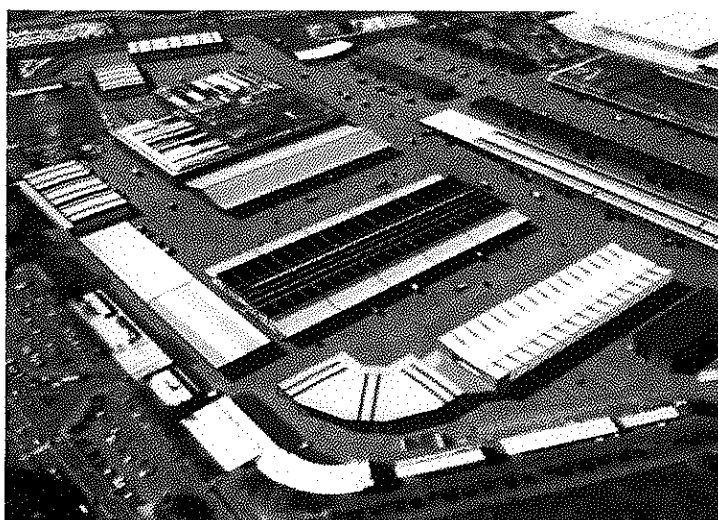

**ELENCO PREZZI - ONERI PER LA SICUREZZA**

**CIG n.**

Responsabile del Procedimento	Sig. Pierpaolo De Paoli
Progettista	Geom. Cristiano Viciani
Direttore Lavori	Geom. Cristiano Viciani
RSPP	Sig. Renato Rogai
	Maggio 2018

***Contratto a misura***

(articolo 3, comma 1, lettera eeeee.3), del Codice dei contratti)

		<i>importi in euro</i>
1	Importo esecuzione lavori a misura	18.723,26
2	Oneri per l'attuazione dei piani di sicurezza	100,00
<b>T</b>	<b>Totale appalto (1 + 2)</b>	<b>18.823,26</b>

Il Responsabile del Servizio

Il Responsabile del procedimento

Il Progettista

\_\_\_\_\_

\_\_\_\_\_

\_\_\_\_\_

**LAVORI DI NUOVA RECINZIONE INTERNA-ESTERNA  
PRESSO IL LATO SUD-EST AREA MERCAFIR  
CENTRO ALIMENTARE POLIVALENTE DI FIRENZE**

**TIPOLOGIA LAVORO – DIMENSIONI**

**CICLO DEL LAVORO DA ESEGUIRE:**

È previsto, a pena di esclusione dalla presente procedura di gara, un sopralluogo obbligatorio, da parte del legale rappresentate o di un suo delegato (munito di apposita delega a firma del rappresentante legale e di fotocopia del documento di identità - carta d'identità/patente di guida/passaporto – di quest'ultimo) per prendere visione dei lavori e dei luoghi dove si svolgerà il lavoro oggetto dell'appalto, previo appuntamento con il Geom. Cristiano Viciani o il Geom. Gianni Biagiotti telefono 055/43931.

In occasione del sopralluogo verrà consegnata l'informativa generale sui rischi potenzialmente presenti nel C.A.P. nonché le indicazioni alle quali attenersi in ordine alla gestione del cantiere.

Il sopralluogo potrà essere effettuato dal Lunedì al Venerdì dalle ore 8:30 alle ore 15:00.

I lavori dovranno essere eseguiti entro 1 giorni dalla data dell'ordine.

**DIMENSIONI ED IMPORTO DEI LAVORI:**

**RECINZIONI**

<b>Descrizione</b>	<b>Quantità</b>	<b>Prezzo U.M.</b>	<b>Totale</b>
Recinzione in rete metallica a maglia sciolta romboidale 52X52 mm. Filo zincato e plastificato verde, diametro 2,2/2,8 mm completa di: <ul style="list-style-type: none"> <li>- PALO a "T" sez. 35x35 mm di H.2500 mm Plastificato Verde posti a interasse 2,5 m</li> <li>- SAETTA ad "L" sez. 25x25 mm di H.200 cm Plastificata (2 ogni 25m - partenza/arrivo e cambi direzione tratta)</li> <li>- FILO DI TENSIONE Plastificato Verde, occorrente</li> <li>- FILO DI LEGATURA ø 1,20/1,70 mm Plastificato Verde</li> <li>- TENDIFILO occorrenti</li> </ul>	ml.187	10,78	<b>2.015,86</b>
- Fornitura e posa in opera di recinzione orso-grill a pannelli prefabbricati tipo grigliato elettroforgiato in acciaio zincato a caldo secondo norma UNI EN ISO 1461/09 per ringhiera con h.2,00 mt. in rialzo alla recinzione esterna esistente	ml.15,40	77,92	<b>1.200,00</b>

## CANCELLI

### Descrizione

Tutte le ante dei cancelli dovranno essere dotate di idoneo cavo di sicurezza anticaduta inox Aisi 304 certificato

Cancello a N° 2 ante a movimento manuale con struttura e montanti in tubolare e pannellatura in grigliato tutto zincato a caldo dotato di chiavistello di chiusura con lucchetto - dimensioni del cancello (luce netta) cm 300x200=H

Nr.3 1.265,00 **3.795,00**

Cancello a N° 1 anta a movimento manuale con struttura e montanti in tubolare e pannellatura in grigliato tutto zincato a caldo, compreso maniglia e serratura dimensioni del cancello (esterno-esterno) cm 120x200=H. Luce netta circa cm 100.

Nr.2 495,00 **990,00**

## MESSA IN OPERA

### Descrizione

Scarico e messa in opera della recinzione precedentemente descritta in rete a maglia sciolta completa di scavi cm.35x35 h.50 per infissione al terreno dei paletti a "T"

ml.187 35,20 **6.582,40**

Scarico e messa in opera dei cancelli precedentemente descritti compreso lo scavo e i plinti di sostegno dei montanti

Nr.5 770,00 **3.850,00**

o

## TRASPORTO

### Descrizione

Trasporto, scarico, presso il cantiere di:

**MERCAFIR**

**FIRENZE**

Nr.1 290,00 **290,00**

---

**TOTALE € 18.723,26**

### CRITERIO DI AGGIUDICAZIONE:

L'aggiudicazione sarà effettuata al prezzo più basso offerto, considerando il ciclo di lavoro sopra indicato. Il capitolato dei lavori dovrà essere firmato per accettazione e allegato all'offerta.

### STIMA COSTI SICUREZZA

Informazione dei lavoratori mediante la distribuzione di opuscoli informativi sulle norme di igiene e sicurezza del lavoro

Fornitura e disposizione di cantiere tramite transenne ed dispositivi di Segnalazione notturna

**€ 100,00**

Firenze, 28.05.2018

