PIANTA COPERTURE CON INDICAZIONE VIABILITÀ DI CANTIERE - scala 1:500

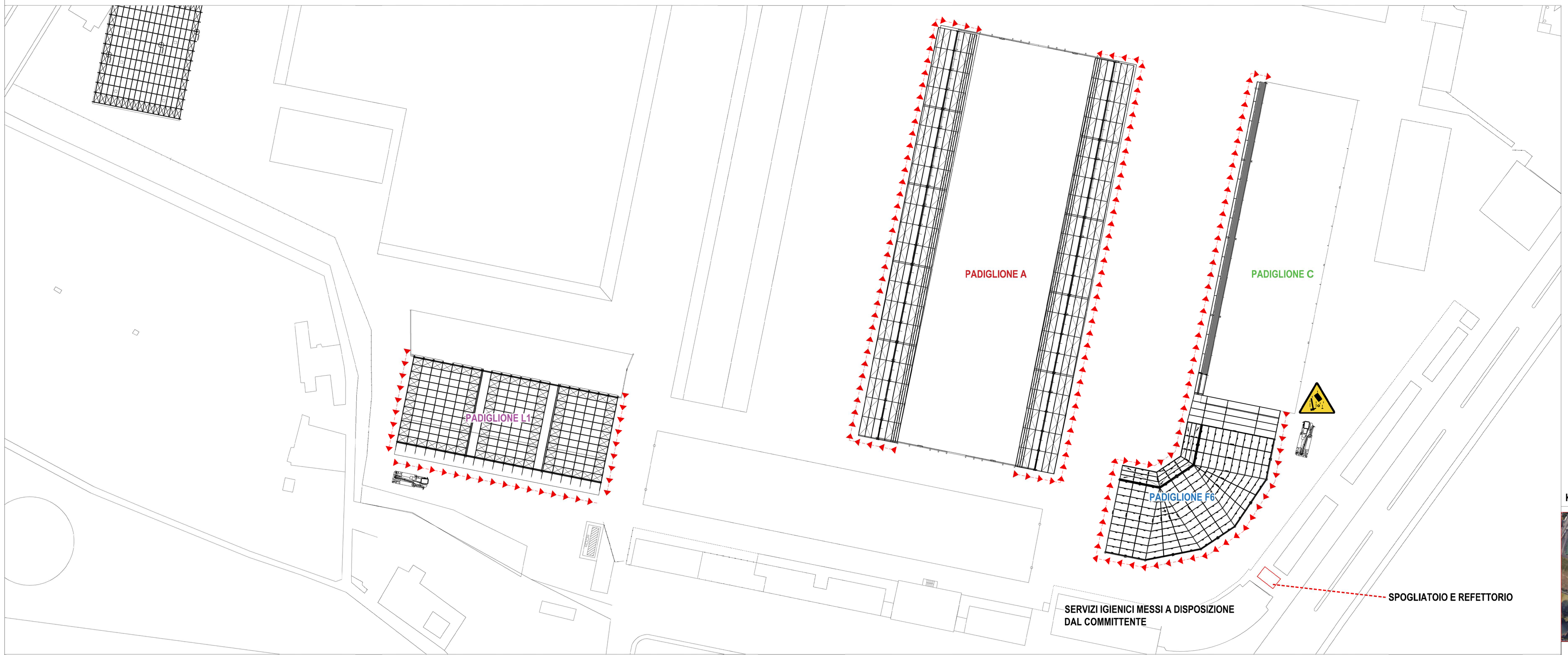

PERCORSO AUTOCARRO CON CESTELLO ELEVATORE PER L'ESECUZIONE DELLE LAVORAZIONI

KEY PLAN

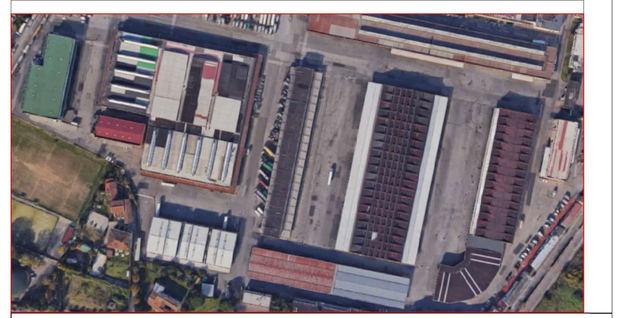

CANTIERE MOBILE TIPO padiglione L1- scala 1:100

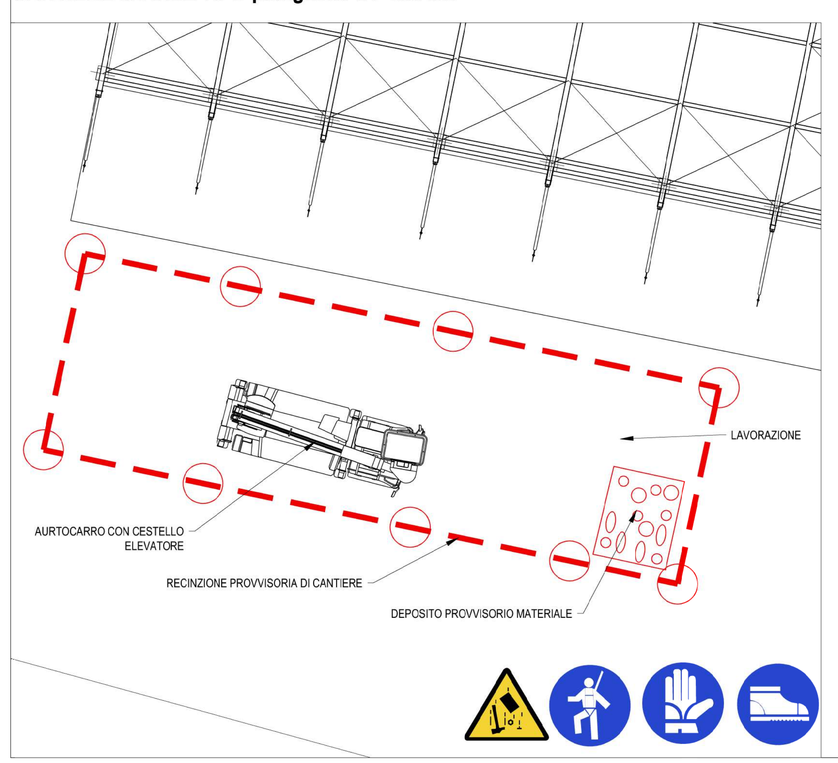

CANTIERE MOBILE TIPO padiglione F6 - scala 1:100

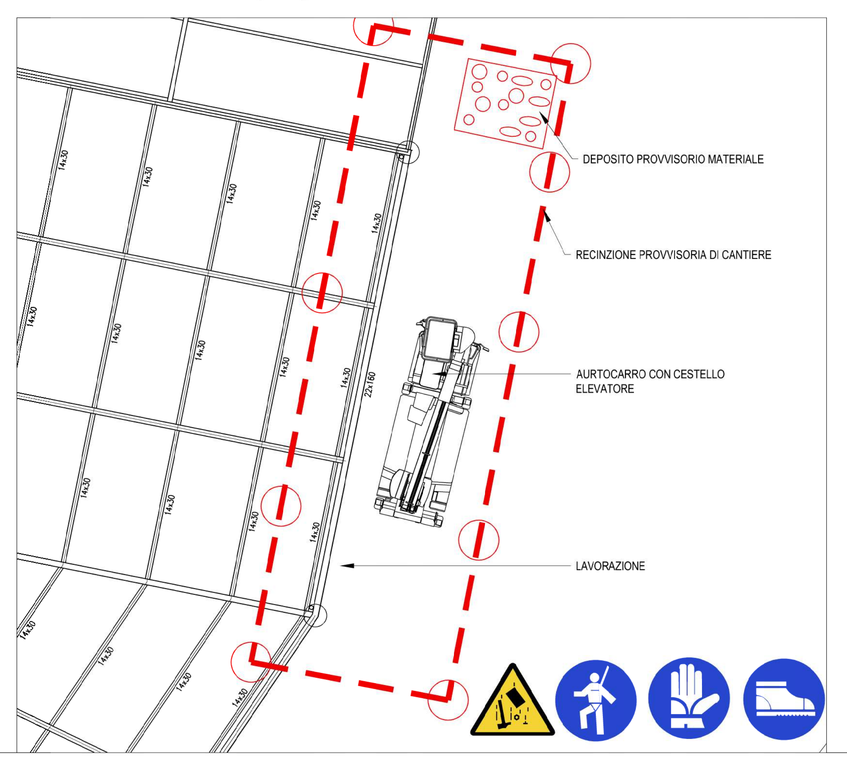

SEZIONE CANTIERE MOBILE TIPO - scala 1:50

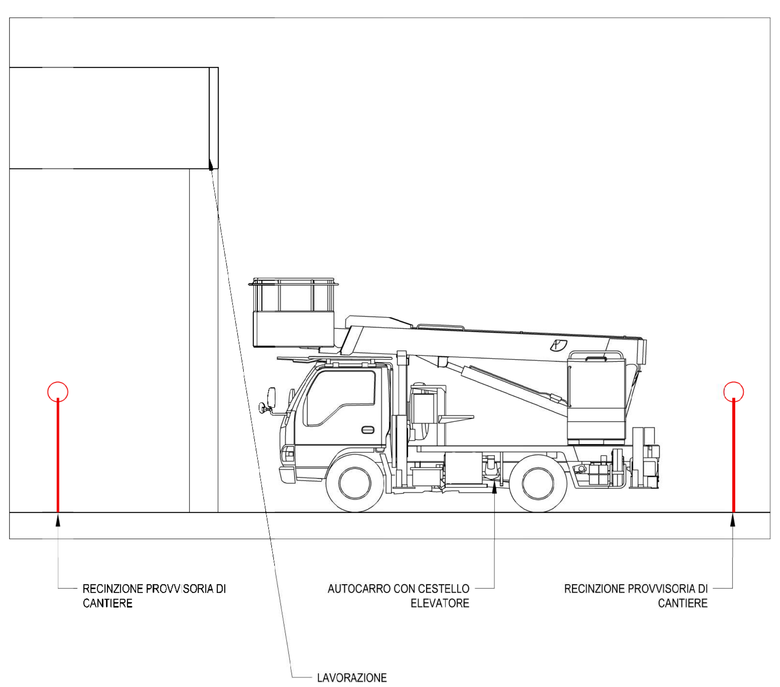

CRONOPROGRAMMA

PROGRAMMA LAVORAZIONI

Tutte le lavorazioni saranno eseguite all'interno di cantieri mobili caratterizzati da uno sviluppo non superiore a circa 10 metri, tenendo anche conto che lo sviluppo lineare complessivo delle parti oggetto delle lavorazioni è pari a circa 1055 m.

Le lavorazioni di manutenzione e di rigenerazione degli elementi lignei ad oggi degradati interessano per la maggior parte tutte le superfici esterne delle coperture dei padiglioni, raggiungibili pertanto da autocarri dotati i cestelli elevatori oppure ponteggi mobili.

Al fine di mitigare le possibili interferenze con le normali attività del mercato ortofrutticolo, le lavorazioni dovranno svolgersi in un arco temporale che va dalle 9:00 a.m. alle 18:00 . Durante questi orari, il padiglione F6 sarà completamente libero e pertanto non si rende necessaria l'analisi dei rischi interferenziali, mentre per gli altri padiglioni sarà necessario eseguire detta analisi e quindi redigere la documentazione necessaria così come previsto dalla vigente Normativa.

Per l'esecuzione di tutte le lavorazioni di manutenzione e rigenerazione descritte dovranno essere raggiunte delle quote superiori ai 2 metri e pertanto dette lavorazioni potranno essere svolte con un autocarro con cestello elevatore oppure con un ponteggio mobile. In entrambi casi al termine di ogni giornata lavorativa bisognerà smontare l'intero cantiere mobilie al fine di evitare di interferire con le attività mercantili notturne.

I servizi igienici saranno messi a disposizione dal committente, mentre per spogliatoio e refettorio sarà installata apposita baracca di cantiere. La Direzione Lavori invece potrà svolgere le sue mansioni "in desk" usufruendo degli uffici messi a disposizione del committente.

COMUNE DI FIRENZE

MANUTENZIONE DELLE STRUTTURE IN LEGNO
PADIGLIONI: A; C; F6; L1; L2

indirizzo: Piazza Artom, 12 - 50127 - Firenze (FI)
identificativi catastali: -
proprietà: MERCAFIR S.c.p.a. Piazza Artom, 12 - 50127 Firenze (FI)
committente: MERCAFIR S.c.p.a. Piazza Artom, 12 - 50127 Firenze (FI)

gruppo di progetto:
Progettazione
Ing. Carlo Lippo
Geom. Simone Finesso

Ing. CARLO LIPPO
Via Ugo Bassi, n. 4 - 40134 Bologna - Italia
Cel. +39 051 3490370127
email: carlolippo07@gmail.com
posta certificata: carlo.lippo@ingpec.eu

Coordinamento della sicurezza in fase di progettazione
Ing. Paolo Montini

Indagini specialistiche sul legno
Massimo Vannucci di LegnoDOC s.r.l.

consulenti:
Indagini specialistiche sul legno
Massimo Vannucci di LegnoDOC s.r.l.

descrizione tavola: Allegato al P.S.C. MANUTENZIONE STRUTTURE IN LEGNO
tavola: PS00-004

commessa	agg. revisi	tipo	contatore	revisione	scala	formato tavola	eseguito da
1731	PL	PS00	004	001	1:500	A0	GA
							verificato da: CL
progetto: 1731 - MERCAFIR S.c.p.a.					data emissione: 30/08/2022	commessa: 1731	approvato da: SM